



SETTORE GRANDI MASSICCI APPENNINICI E APPENNINO ABRUZZESE

BOLLETTINO VALANGHE - EMESSO ALLE ORE 14:00 del 03/03/2017

a cura del **COMANDO UNITA' TUTELA FORESTALE AMBIENTALE E AGROALIMENTARE**
in collaborazione con il **Comando Truppe Alpine** e il **Servizio Meteo dell'Aeronautica Militare**

SITUAZIONE alle 14.00 del 03/03/2017

DISTRIBUZIONE PERICOLO: DA MODERATO 2 A MARCATO 3.

TIPO DI PERICOLO: NEVE BAGNATA - SITUAZIONE PRIMAVERILE. IL MANTO NEVOSO SI UMIDIFICA VELOCEMENTE NEL CORSO DELLA GIORNATA NEVE VECCHIA - ZONE CON POCA NEVE IN AREE CON ABBONDANTE COPERTURA NEVOSA

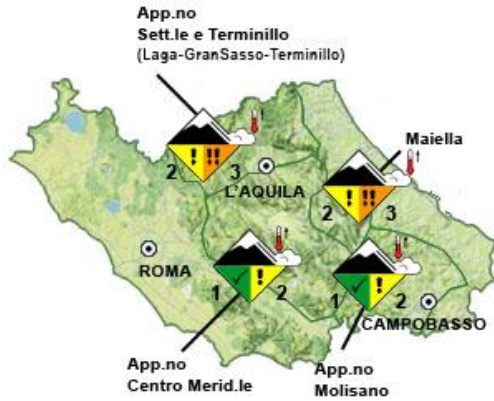

SOTTOSETTORE	PROBLEMA	ESPOSIZIONI PIU' CRITICHE	QUOTE PIU' CRITICHE	QUOTA NEVE m.		ALTEZZA NEVE		
				NORD	SUD	NEVE cm.	NEVE FRESCA cm.	QUOTA
LAGA GRANSASSO TERMINILLO		ALL		1100	1400	056	000	1935
APP.NO CENTRO MERIDIONALE		ALL		1300	1500	080	000	1470
MAIELLA				1000	1100	165	000	1300
APP.NO MOLISANO				1200	1300	055	000	1429

MANTO NEVOSO - Croste da fusione e rigelo portanti e non portanti alternate a strati di neve a debole coesione su strati moderatamente consolidati e croste da fusione e rigelo inglobate. Il manto nevoso è in generale ben consolidato sulla maggioranza dei pendii ripidi. Nelle ore centrali della giornata gli strati duri superficiali perdono portanza a causa dell'irraggiamento solare.

PREVISIONI

SOTTOSETTORE	04/03/2017				05/03/2017				06/03/2017			
	GRADO DI PERICOLO	PROBLEMA	ESPOSIZIONI PIU' CRITICHE	QUOTE PIU' CRITICHE	GRADO DI PERICOLO	PROBLEMA	ESPOSIZIONI PIU' CRITICHE	QUOTE PIU' CRITICHE	GRADO DI PERICOLO	PROBLEMA	ESPOSIZIONI PIU' CRITICHE	QUOTE PIU' CRITICHE
LAGA GRANSASSO TERMINILLO			ALL				ALL				ALL	
APP.NO CENTRO MERIDIONALE			ALL				ALL					
MAIELLA											ALL	
APP.NO MOLISANO												

SCALA EUROPEA DEL GRADO DI PERICOLO VALANGHE

EUROPEAN AVALANCHE WARNING SERVICE



LEGENDA PROBLEMA



AVVERTENZE

Viste le condizioni del manto nevoso, le attività al di fuori delle piste battute e segnalate richiedono buone capacità di valutazione del pericolo locale. Meteomont rammenta ARTVA, pala e sonda sempre al seguito.

Il bollettino è realizzato su scala sinottica-regionale (standard EAWS), la sua consultazione non può escludere in alcun modo la necessità di una seria e capace valutazione locale del pericolo (singolo pendio) che può essere anche sensibilmente diverso.

SETTORE GRANDI MASSICCI APPENNINICI E APPENNINO ABRUZZESE

PREVISIONE METEO – BOLLETTINO VALANGHE - EMESSO ALLE ORE 14:00 del **03/03/2017**

a cura del **SERVIZIO METEO DELL'AERONAUTICA MILITARE**

SOTTOSETTORE LAGA GRANSASSO TERMINILLO

Quota		04/03/2017 h6:00	04/03/2017 h12:00	04/03/2017 h18:00	05/03/2017 h6:00	05/03/2017 h12:00	05/03/2017 h18:00
1000	Venti	04 Nodi da S-Ovest	05 Nodi da S-Ovest	08 Nodi da S-Ovest	03 Nodi da S-Ovest	03 Nodi da S-Ovest	04 Nodi da Ovest
	Temperature	+05 °C	+10 °C	+04 °C	+03 °C	+04 °C	+02 °C
	Temp. percepita	3 °C	9 °C	1 °C	2 °C	3 °C	0 °C
2000	Venti	16 Nodi da Sud	21 Nodi da S-Ovest	26 Nodi da S-Ovest	13 Nodi da S-Ovest	09 Nodi da Ovest	12 Nodi da Ovest
	Temperature	+03 °C	+03 °C	-02 °C	-01 °C	-02 °C	-03 °C
	Temp. percepita	-3 °C	-3 °C	-11 °C	-7 °C	-7 °C	-9 °C
3000	Venti	20 Nodi da S-Ovest	28 Nodi da S-Ovest	33 Nodi da S-Ovest	19 Nodi da S-Ovest	10 Nodi da S-Ovest	14 nodi da Ovest
	Temperature	-03 °C	-01 °C	-02 °C	-07 °C	-08 °C	-07 °C
	Temp. percepita	-11 °C	-10 °C	-12 °C	-16 °C	-15 °C	-15 °C
Zero termico		2400-2600 m.	2300-2500 m.	1700-1900 m.	1700-1900 m.	1600-1800 m.	1500-1700 m.
Fenomeno		—	—	—	—		—
Stato del cielo							

SOTTOSETTORE APP.NO CENTRO MERIDIONALE

Quota		04/03/2017 h6:00	04/03/2017 h12:00	04/03/2017 h18:00	05/03/2017 h6:00	05/03/2017 h12:00	05/03/2017 h18:00
1000	Venti	06 Nodi da Sud	09 Nodi da Sud	06 Nodi da Sud	04 Nodi da Sud	01 Nodi da S-Ovest	02 nodi da Ovest
	Temperature	+05 °C	+05 °C	+03 °C	+03 °C	+02 °C	+02 °C
	Temp. percepita	2 °C	2 °C	0 °C	1 °C	3 °C	1 °C
2000	Venti	20 Nodi da Sud	24 Nodi da Sud	16 Nodi da S-Ovest	13 Nodi da S-Ovest	06 Nodi da S-Ovest	06 nodi da N-Ovest
	Temperature	+03 °C	+02 °C	-01 °C	-02 °C	-02 °C	-03 °C
	Temp. percepita	-3 °C	-5 °C	-8 °C	-8 °C	-6 °C	-7 °C
3000	Venti	20 Nodi da S-Ovest	25 Nodi da S-Ovest	25 Nodi da S-Ovest	17 Nodi da S-Ovest	12 Nodi da S-Ovest	11 Nodi da Ovest
	Temperature	-02 °C	-03 °C	-05 °C	-08 °C	-07 °C	-08 °C
	Temp. percepita	-10 °C	-12 °C	-15 °C	-17 °C	-14 °C	-15 °C
Zero termico		2400-2600 m.	2200-2400 m.	1700-1900 m.	1600-1800 m.	1400-1600 m.	1500-1700 m.
Fenomeno		—	—	—			—
Stato del cielo							

SOTTOSETTORE MAIELLA

Quota		04/03/2017 h6:00	04/03/2017 h12:00	04/03/2017 h18:00	05/03/2017 h6:00	05/03/2017 h12:00	05/03/2017 h18:00
1000	Venti	04 Nodi da S-Ovest	07 Nodi da S-Ovest	08 Nodi da S-Ovest	02 Nodi da Ovest	02 Nodi da Ovest	03 Nodi da Ovest
	Temperature	+04 °C	+03 °C	+03 °C	+02 °C	+00 °C	+00 °C
	Temp. percepita	2 °C	0 °C	-1 °C	1 °C	-1 °C	-2 °C
2000	Venti	10 Nodi da S-Ovest	20 Nodi da S-Ovest	21 Nodi da S-Ovest	06 Nodi da S-Ovest	07 Nodi da S-Ovest	06 Nodi da Ovest
	Temperature	+03 °C	+02 °C	+01 °C	+00 °C	-01 °C	-02 °C
	Temp. percepita	-1 °C	-4 °C	-6 °C	-4 °C	-5 °C	-6 °C
3000	Venti	19 Nodi da S-Ovest	28 Nodi da S-Ovest	31 Nodi da S-Ovest	19 Nodi da S-Ovest	17 Nodi da S-Ovest	11 Nodi da Ovest
	Temperature	-02 °C	+00 °C	-02 °C	-05 °C	-06 °C	-08 °C
	Temp. percepita	-10 °C	-8 °C	-11 °C	-14 °C	-14 °C	-15 °C
Zero termico		2100-2300 m.	2500-2700 m.	2000-2200 m.	1400-1600 m.	1000-1200 m.	1000-1200 m.
Fenomeno		—	—		—		—
Stato del cielo							

SETTORE GRANDI MASSICCI APPENNINICI E APPENNINO ABRUZZESE

PREVISIONE METEO – BOLLETTINO VALANGHE - EMESSO ALLE ORE 14:00 del **03/03/2017**

a cura del **SERVIZIO METEO DELL'AERONAUTICA MILITARE**

SOTTOSETTORE APP.NO MOLISANO

Quota		04/03/2017 h6:00	04/03/2017 h12:00	04/03/2017 h18:00	05/03/2017 h6:00	05/03/2017 h12:00	05/03/2017 h18:00
1000	Venti	03 Nodi da S-Ovest	06 Nodi da S-Ovest	04 Nodi da S-Ovest	02 Nodi da S-Ovest	02 Nodi da S-Ovest	02 Nodi da Ovest
	Temperature	+07 °C	+07 °C	+06 °C	+05 °C	+04 °C	+05 °C
	Temp. percepita	6 °C	5 °C	4 °C	5 °C	4 °C	5 °C
2000	Venti	12 Nodi da S-Ovest	19 Nodi da S-Ovest	17 Nodi da S-Ovest	09 Nodi da S-Ovest	10 Nodi da S-Ovest	08 nodi da Ovest
	Temperature	+01 °C	+01 °C	+00 °C	-01 °C	-01 °C	-02 °C
	Temp. percepita	-4 °C	-6 °C	-7 °C	-6 °C	-6 °C	-7 °C
3000	Venti	20 Nodi da S-Ovest	25 Nodi da S-Ovest	28 Nodi da S-Ovest	17 Nodi da S-Ovest	16 Nodi da S-Ovest	13 nodi da Ovest
	Temperature	-03 °C	-03 °C	-04 °C	-06 °C	-06 °C	-06 °C
	Temp. percepita	-11 °C	-12 °C	-14 °C	-14 °C	-14 °C	-13 °C
Zero termico		2200-2400 m.	2100-2300 m.	1900-2100 m.	1700-1900 m.	1600-1800 m.	1700-1900 m.
Fenomeno		—					—
Stato del cielo							

LEGENDA FENOMENI

— Assenza Fenomeni Nebbia Foschia Pioggia Neve Temporale

STATO DEL CIELO

Sereno Poco nuvoloso Nuvoloso Molto nuvoloso Coperto

SETTORE GRANDI MASSICCI APPENNINICI E APPENNINO ABRUZZESE

BOLLETTINO VALANGHE - EMESSO ALLE ORE 14:00 del 03/03/2017

a cura del **COMANDO UNITA' TUTELA FORESTALE AMBIENTALE E AGROALIMENTARE**

in collaborazione con il **Comando Truppe Alpine** e il **Servizio Meteo dell'Aeronautica Militare**

Parametri meteorivometrici registrati presso i campi di rilevamento il 03/03/2017

Localita'	Comune	Quota (Mslm)	Altezza neve (in cm)	Neve caduta nelle 24 ore (in cm)	Temp. Min. (°C)	Temp. Max. (°C)	Condizioni del tempo
PESCHIERE	AMATRICE (RI)	1270	0	N.P.	N.P.	N.P.	Assenza di precipitazioni
CAIDURO	CITTAREALE (RI)	1300	0	N.P.	N.P.	N.P.	Assenza di precipitazioni
VALLONINA	LEONESSA (RI)	1350	2	0	N.P.	N.P.	Assenza di precipitazioni
PRATI DI MEZZO	PICINISCO (FR)	1430	15	0	+1	+7	Assenza di precipitazioni
S. DONATO	CASTEL DEL MONTE (AQ)	1400	36	0	0	+12	Assenza di precipitazioni
VALICO DELLE CAPANNELLE	L'AQUILA (AQ)	1320	35	N.P.	-2	+4	Assenza di precipitazioni
MONTECRISTO	L'AQUILA (AQ)	1419	N.P.	N.P.	N.P.	N.P.	Assenza di precipitazioni
CAMPO IMPERATORE	L'AQUILA (AQ)	1952	110	0	-4	+10	Assenza di precipitazioni
CROCETTA-CAMPO FELICE	LUCOLI (AQ)	1573	9	0	-4	+10	Assenza di precipitazioni
MONTE MAGNOLA-M. LENZUOLA	OVINDOLI (AQ)	1935	55	0	-2	+4	Assenza di precipitazioni
FORCA D'ACERO	PESCASSEROLI (AQ)	1480	31	0	0	+10	Assenza di precipitazioni
VALLE GELATA	PESCOCOSTANZO (AQ)	1466	6	0	0	+8	Assenza di precipitazioni
LA PESCHINA	RIVISONDOLI (AQ)	1470	80	0	-2	+8	Assenza di precipitazioni
COLLE DEL NIBBIO	ROCCA DI CAMBIO (AQ)	1870	106	0	-2	+1	Assenza di precipitazioni
CAMPO FELICE BRECCIARA	ROCCA DI CAMBIO (AQ)	1729	125	0	+1	+5	Assenza di precipitazioni
PIANO AREMOGNA	ROCCARASO (AQ)	1456	13	0	-6	+10	Assenza di precipitazioni
COPPO DELL'ORSO	VILLETTA BARREA (AQ)	1520	30	0	N.P.	N.P.	Assenza di precipitazioni
PIANO SAN PIETRO	ISOLA DEL GRAN SASSO D'ITALIA (TE)	950	0	0	+1	+16	Assenza di precipitazioni
CEPPO	ROCCA SANTA MARIA (TE)	1349	37	0	+2	+10	Assenza di precipitazioni
rigopiano*	FARINDOLA (PE)	1158	48	0	+1	+11	Assenza di precipitazioni
PASSO LANCIANO	LETTOMANOPPELLO (PE)	1300	165	0	-2	+9	Assenza di precipitazioni
MAIELLETTA MAMMA ROSA	PRETORO (CH)	1650	146	0	0	+8	Assenza di precipitazioni
CAMPITELLO MATESE	SAN MASSIMO (CB)	1429	55	0	0	+6	Assenza di precipitazioni
PRATO GENTILE	CAPRACOTTA (IS)	1490	25	0	+1	+9	Assenza di precipitazioni
PESCOPENNATARO	PESCOPENNATARO (IS)	1220	0	N.P.	+4	+13	Assenza di precipitazioni
VALLE FIORITA	PIZZONE (IS)	1436	15	0	0	+10	Assenza di precipitazioni
VALICO DELLA FORCHETTA	PALENA (CH)	1270	0	0	+1	+10	Assenza di precipitazioni

(* Rilevi fuori campo.